

きたみ 社協だより

2025（令和7）年5月1日号
No.72

5.1
2025

赤い羽根共同募金・歳末たすけあい募金に皆さまの温かいご協力をありがとうございました。

令和6年度の「赤い羽根共同募金運動」（10月1日～12月31日）、「歳末たすけあい募金運動」（12月1日～12月31日）を実施しました。

期間中は、町内会・自治会の皆様をはじめ、法人・団体、幼稚園・保育園、学校、市民等多くの皆様よりあたたかいご支援ご協力をいただきました。厚くお礼申し上げます。

お寄せいただいた『赤い羽根共同募金』は令和7年度中に市内のさまざまな福祉活動や福祉団体の活動支援に活用されます他、福祉施設の設備への助成や、道内の大規模災害支援等に役立てられます。

『歳末たすけあい募金』は、民生委員児童委員協議会と連携して実施する、市内の支援が必要な世帯への歳末の見舞金贈呈事業や、福祉団体等が行う歳末事業に活用されました。

令和6年度北見市共同募金委員会募金実績

赤い羽根共同募金

10,514,032円

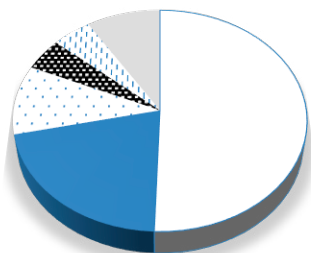

戸別募金

5,316,343円

法人募金

2,205,940円

個人大口募金

1,064,928円

街頭募金

495,669円

職域募金

497,040円

学校募金等

934,112円

歳末助け合い募金

4,016,735円

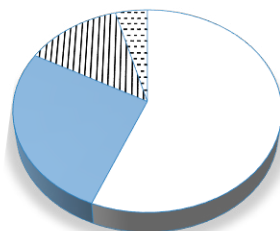

戸別募金

2,257,095円

法人募金

1,074,685円

職域募金

515,724円

学校募金等

169,231円

くるみ幼稚園の皆様
からご寄附の贈呈



街頭募金の様子
（パラボ前）

- | | |
|---|----|
| ・令和6年度
北見市共同募金
委員会募金実績 | 1 |
| ・令和7年度事業計画 | 2 |
| ・令和7年度収支予算 | 3 |
| ・車両寄贈について | 4 |
| ・人事異動について | 5 |
| ・北見市社協委員会費
ご協力をお願い | 6 |
| ・臨時相談日のご案内
自立支援センター
ひきこもり支援センター
「ふらっと」
生活福祉資金
無料相談のご案内 | 7 |
| ・教室開講のお知らせ
高齢者趣味の教室
障がい者社会参加促進事業
コミュニケーション支援事業 | 8 |
| ・ボランティア情報紙
「スマイル」 | 9 |
| ・福祉人材バンク情報 | 10 |
| ・寄附のご紹介 | 11 |

目

次



北見市社協
ホームページ

北見市社協ではホームページや Facebook を活用した情報発信に努めております。



北見市社協
Facebook

社協だよりは赤い羽根共同募金の助成を受けて発行しています
※本紙面内で使用している『QRコード』は株式会社デンソーウェーブの登録商標です。

令和7年度 北見市社会福祉協議会 主な事業について

令和7年度は～ともに支え合う、安心・安全・福祉のまちづくり～を基本目標とする第4期地域福祉活動計画の最終年になります。第5期計画の策定に向けて取り組みを進めてまいります。

I. 地域福祉事業

- ①小地域ネットワーク事業
 - ・いきいきふれあいサロン事業の実施
- ②高齢者福祉事業
 - ・ふれあいサービス事業の実施
(端野・常呂・留辺蘂支所)
 - ・互近助サービスの実施
(本所・常呂・留辺蘂支所)
- ③ボランティア事業
 - ・ボランティア派遣需給調整の実施・推進
 - ・ボランティア養成・研修事業の実施・推進
 - ・福祉教育の実施・推進
- ④その他、高齢者・障がい者支援事業等

第42回北見市ふれあい広場の様子 ▼



福祉ショップ「えがお」オープンの様子 ▼



II. 生活支援事業

- ①自立支援センターの運営
 - ・生活困窮者自立支援事業の実施、普及・啓発
 - ・ひきこもり相談センター「ふらっと」の運営
- ②北見地域成年後見中核センターの運営
 - ・成年後見制度利用の普及・啓発
 - ・北見地域市民・町民後見人養成研修の実施
- ③法人後見事業
 - ・法人による後見等の受任及び後見等監督の受任
- ④日常生活自立支援事業
 - ・福祉サービスの利用援助及び日常的な金銭管理等の支援

北見地域市民・町民後見人養成研修の様子 ▼



III. 在宅福祉事業

- ①訪問介護事業、居宅介護支援事業、通所介護事業におけるサービス支援業務等の実施
- ②地域包括支援センター事業（北部、常呂、留辺蘂・温根湯温泉地区）及び在宅介護支援センター事業（端野地区）における相談支援業務等の実施



令和7年度 北見市社会福祉協議会 収支予算について

令和7年度 収支予算

(単位：千円)

収入の部		支出の部	
会費収入	5,732	人件費支出	489,314
寄附金収入	4,536	事業費支出	55,409
経常経費補助金収入	190,508	事務費支出	54,031
受託金収入	112,334	貸付事業支出	1,350
貸付事業収入	1,350	共同募金配分金事業費	6,564
事業収入	16,332	助成金支出	2,763
負担金収入	1,071	負担金支出	2,241
介護保険事業収入	212,670	施設整備等支出	3,611
障害福祉サービス等事業収入	5,415	その他の活動支出	13,230
受取利息配当金収入	6		
その他の収入	2,131		
施設整備等収入	2,083		
その他の活動収入	74,345		
合 計	628,513	合 計	628,513



京セラ(株)北海道北見工場様より
車イス対応リフト付福祉車両
「日産キャラバンチェアキャブ」を
ご寄贈いただきました。
誠にありがとうございました。

▼令和7年3月24日贈呈式の様子



同工場様から毎年ご寄附をいただき積立てて
きました「京セラ福祉事業運営積立金」を活用し
新たな福祉車両を更新いたしました。
この車両は、重度の身体障がいのある方等の移
送サービス事業等に使用いたします。



端野支所地域福祉係長
端野地区在宅介護支援センター
管理者(兼)
大島 由美

本所生活支援課
成年後見係長
北見地域成年後見中核センター
(相談員)
橋本 直弘

【異 動】(4月1日付)

事務局長
鈴木 雅貴
(北見市から派遣)

【派 遣】(4月1日付)

事務局長
高田 直樹

【退 職】(2月28日付)

※係長職以上の掲載となります

職員の退職・新規採用・異動

事務局より

会 費 納 入

ご協力をお願いいたします

ご協力いただきました会費は、北見市社会福祉協議会が実施する地域福祉事業や障がい者福祉事業、ボランティア活動などの貴重な財源として活用されています。

＊ ＊ 北見市社協の主な事業 ＊ ＊

高齢者福祉事業

高齢者クラブ福祉活動への支援

ボランティア活動

ボランティア養成・研修事業
ボランティア市民活動センターの運営

地域福祉事業

ふれあいサロン活動への支援
社協だよりの発行
結婚相談事業

障がい者福祉事業

ふれあい広場の開催

☆会費とは・・・

社会福祉協議会の活動に賛同いただける市民・企業・団体等の皆様に「会費」を納めていただくことで「社協会員」となっていただき、誰もが安心して暮らすことのできる福祉のまちづくりを支えていただくものです。

社協事業は皆様からの会費をはじめ、共同募金や寄付金・市補助金などで賄われていますが、会費は事業を支えていただく大切な財源となっております。

※会費は、税制上の優遇措置を受けることができます。

会費納入方法

普通会費（世帯）：全ての町内会と自治会の皆様へ協力のご依頼をおこなっております。

賛助会員(個人)：1口 1,000円/年 以上

賛助会員(法人・団体)：1口 5,000円/年 以上

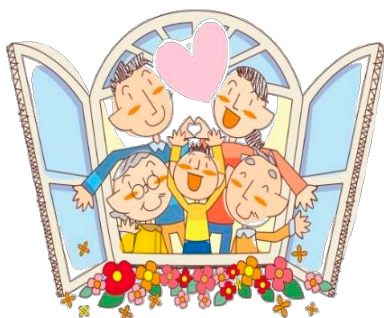

①事務局での直接納入

②振込を利用した納入

振込先 北見信用金庫ことぶき支店 普通 0198171

7) ｷﾀﾐｼﾔｶｲﾌｸｼｮｳｶｲ ｶｲﾁｮｳ

福) 北見市社会福祉協議会 会長

ご理解とご協力をお願いいたします！

**お申し込み
お問い合わせ**

ご興味・関心を持たれた方やご質問のある方はお気軽にお近くの事務局までお問合せください。多くのみなさまのご理解とご協力をお願いいたします。

《事務局》 本所：総務課総務係 各支所：地域福祉係

(連絡先は社協だより最終ページをご確認ください。)

北見市自立支援センター/ひきこもり相談センター「ふらっと」/生活福祉資金

臨時相談日(休日・夜間)のご案内

秘密厳守
相談無料

①休日相談日

5月10日(土)

13:00~17:30

②夜間相談日

5月14日(水)

17:30~20:00

このような相談をお受けしています

- ✓生活福祉資金特例貸付の返済が難しい
- ✓収入が不安定で生活費が足りない
- ✓生活費の支払いができない
- ✓ひきこもりの家族のことが心配 など

平日や日中の相談が難しい方など、ぜひ休日・夜間臨時相談日をご活用ください。

場所：北見市社会福祉協議会 事業所内

(北見市寿町3丁目4番1号 北見市総合福祉会館内)



0120-593852 (通話料無料)

受付時間 平日8:45~17:30 (祝祭日を除く)

Eメール(自立)

jiritsu-shien@kitami-shakyo.or.jp

Eメール(ふらっと)

flat@kitami-shakyo.or.jp



LINEによる
チャット相談受付



※LINEアプリの

ダウンロードが必要です

QRコードを読み込み

「LINEアプリ」を

ダウンロードしてください

いずれかの方法をご利用ください

【臨時相談 年間予定について】

令和7年度臨時相談日の予定は、
実施日時が決まり次第、北見市社会
福祉協議会ホームページやFacebook、
北見市 SNS 等で、
(広報、ホームページ、Facebook、
X、Instagram、メール@きたみ等)
随時お知らせします。



北見市社協 HP

北見地域成年後見中核センター

外部専門職による成年後見制度に関する無料相談について

専門職による無料相談日

毎月第2・4水曜日 14:00~16:00

相談会場:北見市総合福祉会館

まずは、センター職員がお話をお伺いしたのち、外部専門職相談の利用に適した内容であることを確認させていただきます。

令和7年度 相談窓口開設予定日 ※1週間前までに要事前予約 相談時間は1件30分以内

相談内容	専門職	4月	5月	6月	7月	8月	9月	10月	11月	12月	1月	2月	3月
身上保護	社会福祉士		14日	11日	9日	13日	10日	8日	12日	10日	14日	12日 (木)	11日
法律関係等	弁護士・ 司法書士	23日	28日	25日	23日	27日	24日	22日	26日	24日	28日	25日	25日

身上保護相談…お金の管理、施設契約など生活をおくるうえでの困りごとで、かつ成年後見制度に関連すると考えられる相談です。

法律関係相談…金銭的なトラブル、不動産相続などで、かつ成年後見制度に関連すると考えられる法律相談です。

窓口への来所が難しい場合は、オンライン(インターネット)を活用してご自宅等から外部専門職相談を利用することも可能ですのでご相談ください。詳しくはホームページをご確認ください。

お問合せ・お申込み 〒090-0065 北見市寿町3丁目4番1号 北見市総合福祉会館

北見地域成年後見中核センター ☎0157-61-8182

相談専用フリーダイヤル ☎0120-593852 (通話料無料)



北見市社協 HP

教室のご案内

高齢者や障がい者の皆様
新しいことにチャレンジ
してみませんか？

高齢者趣味の教室

高齢者の趣味と生きがいづくりを目的に行います。

受講料は原則無料です。

※教材費がかかる場合は実費負担となります。

■絵画教室 ■藤工芸教室 ■囲碁教室 ■書道教室 ■陶芸教室

●対象者 満60歳以上の方

●場所 北見市総合福祉会館（北見市寿町3丁目4-1）

※陶芸教室は高齢者文化館（北斗町1丁目2-3）で行います。

●その他 開催日・必要な用具は、各講座で異なりますのでお問い合わせください

開催時期は前期：4月～後期：8月～

（詳しくは前期：広報きたみ3月号、後期：広報きたみ7月号をご確認ください）

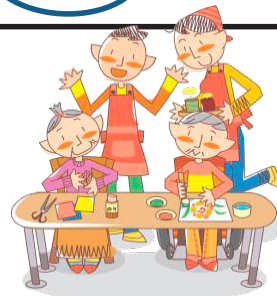

障がい者社会参加促進事業

障がい者の芸術・文化活動を振興し社会参加を広げることを目的に行います。

受講料は原則無料です。

※教材費がかかる場合は実費負担となります。

■歌謡教室（前期4月・後期8月） ■水泳教室（4月） ■スポーツ教室（4月）

■民謡教室（4月） ■詩吟教室（8月） ■革工芸教室（8月） ■健康太極拳教室（10月）

■絵手紙教室（11月） ■パソコン教室（視覚障害者対象）（11月・1月）

●対象者 身体障害者手帳をお持ちの方。

●場所 北見市総合福祉会館（北見市寿町3丁目4-1）

●その他 開催日・必要な用具は、各講座で異なりますのでお問い合わせください

※令和7年度の歌謡教室（前期）、水泳教室、スポーツ教室、民謡教室の申込は終了しております。

（詳しくは、広報きたみ3月・7月・9月・10月・1月号をご確認ください）

コミュニケーション支援事業

■点訳教室

●対象者 65歳未満で点訳ボランティアに関心がある方
パソコンを用意できる方

●場所 北見市総合福祉会館（北見市寿町3丁目4-1）

開催時期は前期：4月～後期：11月～

（詳しくは前期：広報きたみ3月号、後期：広報きたみ7月号をご確認ください）



北見市社協では、様々な教室を行っております。受講を希望される方は
本所総務課 総務係まで（連絡先：0157-61-8181）



スマイル

第47号

発行日

令和7年5月1日

北見市ボランティア市民活動センター
北見市寿町3丁目4番1号 北見市総合福祉会館内
TEL(0157)61-8181 FAX(0157)61-8183
E-mail:vola-senter@kitami-shakyo.or.jp



LINE 公式アカウント

ボランティア登録やボランティアの依頼は

「北見市ボランティア市民活動センター」へ!!

ボランティア活動に参加したい!

登録

ボランティアをお願いしたい!

依頼

登録すると?

- ★ボランティア情報誌
「散歩道」の送付(月1回)
- ★ボランティア講座、
ボランティアサロンのご案内
- ★ボランティア活動のご紹介
- ★活動保険加入のご案内
◎あなたのボランティア活動を
サポートします!

ボランティアを紹介

「お話し相手や趣味のお相手など
ボランティアをお願いしたい!」
「ちょっとしたお手伝いをお願い
したい!」という方に・・・
ボランティアの紹介を行なっ
ています。
まずはお気軽にご相談ください!
※依頼内容によってはボランティアを
ご紹介できない場合もあります。

北見市福祉人材バンク情報

福祉人材バンクは、社会福祉事業・介護保険・障害者総合支援・児童・保育の求人及び
求職の申し込みを受け、求人者と求職者との斡旋を行っている無料職業紹介所です。



北見市福祉人材バンクHP

ハローワーク出張相談を行います。

- ◆日時 令和7年5月28日、6月25日、7月23日、8月27日、9月24日
毎月第4水曜日の13:30~16:00(最終受付 15:45)
- ◆場所 ハローワーク北見(北見市青葉町6-8)
- ◆その他 ご相談は、北見市総合福祉会館で月曜日から金曜日の9:00~17:30
までの間でも受け付けております。(土日・祝日・年末年始を除く)

【問合せ先】社会福祉法人北見市社会福祉協議会 北見市福祉人材バンク

TEL:(0157)22-8046 / FAX:(0157)61-8183 E-mail: ktm-jinzai@ec3.technowave.ne.jp

あたたかいご寄附をありがとうございました

社会福祉協議会への寄附金は、お住まいの市町村へ（所得税の寄附控除の適用を受けるため確定申告書を提出する方は税務署へ）申告することにより、住民税の寄附金控除の適用を受けることができます。（令和6年12月～令和7年3月受付分、順不同）

【金 銭 寄 附】※は寄附者様のご希望で金額を記載しておりません。

＜福祉推進のために＞

笹 山 一 夫 様（公園町）《16回目》	300,000円
第15回ふれあいパーティー実行委員会 様（常呂町）	122,956円
（株）セクト社員一同 様（とん田東町）	50,000円
ボランティアサークル クリエーティブワーク 様（寿 町）	10,000円
ハンドメイドすみれ会 様（北進町）	10,000円
OYAGs健康維持の会 様（北見市）	5,000円
曹洞宗北海道第三宗務所第六教区青年会現成会 様（留辺蘂町）	10,000円
協栄ダム土地改良組合 様（端野町）	32,067円
（公社）北見地方法人会女性部会 様（北3条東）	30,000円
ことぶき絵手紙サークル 様（北央町）	5,000円
陶芸サークル萩 様（東陵町）	5,000円
社交ダンスの会「ウィーブ」様（花月町）	12,500円
ことぶき博士会38の会卓球同好会 様（美山町西）	5,000円
短足おばさん 様（北 光） 21,770円	木 幡 繁 子 様（美芳町） 10,000円
萩 の 会 様（北見市） 5,000円	サークル涼風 様（北見市） 5,000円
ミ モ ザ 様（北見市） 5,000円	北 見 友 の 会 様（常盤町） 10,000円
38踊の会 様（美山町西） 5,000円	手芸同好会はな 様（春光町） 2,000円
高 橋 知 也 様（留辺蘂町） 4,232円	（3回分）
多 田 弘 子 様（青葉町） 153,561円	

＜故人が生前お世話になったため＞

野 善 正 子 様（西富町）	30,000円	故佐 藤 輝 昭 様（端野町）	500,000円
大 村 英 子 様（端野町）	20,000円	故竹 林 正 昭 様（端野町）	20,000円
日 置 英 俊 様（端野町）	30,000円	故土 山 竹 次 郎 様（端野町）	30,000円
佐 藤 正 幸 様（端野町）	20,000円	故小 谷 正 子 様（端野町）	10,000円
上 杉 義 博 様（常呂町）	50,000円	山 田 廣 子 子 様（常呂町）	30,000円
石 垣 綾 子 様（常呂町）	30,000円	長 船 泰 久 幸 様（常呂町）	50,000円
※兼 橋 金 吾 子 様（常呂町）	50,000円	森 脇 田 富 美 江 様（常呂町）	100,000円
白 石 建 蔵 様（常呂町）	30,000円	五十嵐 正 博 様（留辺蘂町）	30,000円
本 條 康 浩 様（留辺蘂町）	10,000円	坂 下 和 行 様（留辺蘂町）	10,000円
谷 分 富 子 様（留辺蘂町）	20,000円	畠 山 政 博 様（留辺蘂町）	10,000円
山 下 静 子 様（留辺蘂町）	10,000円	今 部 直 廣 様（留辺蘂町）	10,000円
松 浦 利 男 子 様（留辺蘂町）	20,000円	本 宇 野 義 様（留辺蘂町）	10,000円
藤 黒 悦 稔 様（旭川市）	30,000円	伊 藤 功 様（網走市）	10,000円
目 黒 紀 美 子 様（札幌市）	10,000円		20,000円

＜京セラ基金積立てのため＞ 京セラ(株)北海道北見工場 様（豊 地） 40,003円

＜開設45周年を記念して福祉推進のため＞ きむらダンス教室 様（山下町） 20,000円

＜福祉推進のために・各種事業での募金・益金を＞

カレンダーリサイクル市実行委員会 様（北見市） 50,000円

＜離町に際して＞ 林 カオル 様（留辺蘂町） 50,000円

＜ふれあい広場るべしベチャリティーバザーの益金を＞

留辺蘂ボランティアすみれ会 様（留辺蘂町） 5,000円

レザークラフトK 様（留辺蘂町） 5,000円

阿 部 美恵子 様（留辺蘂町） 20,000円

＜お寺の浄財を社会福祉のために＞ 白龍山遍照院 様（留辺蘂町） 141,651円

【物 品 寄 附】

- ・明治安田生命保険相互会社 釧路支社北見営業所 様（中央三輪） 食料品
- ・北見ライオンズクラブ 様（北4条東） タオル
- ・ボランティアサークル クリエーティブワーク 様（寿 町） アイマスク
- ・北海道コカ・コーラリテール&ベンディング(株) 様（東相内町） 清涼飲料水
- ・城戸口 光夫 様（常呂町） 書き損じはがき
- ・匿名 様 靴下、ノート
- ・蛸子 武 様（端野町） 恵方巻
- ・（一社）シマエナガ 様（桜 町） ティッシュ
- ・原 春世 様（北進町） 食料品
- ・JAきたみらい女性部上常呂支部 様（中ノ島町） タオル

【きたみ社協だより】 令和7年5月1日発行

《本 所》	北見市寿町3丁目4-1	T E L 0157-61-8181	F A X 0157-61-8183
《端 野 支 所》	北見市端野町端野 238-6	T E L 0157-67-6268	F A X 0157-67-6271
《常 呂 支 所》	北見市常呂町字常呂 338	T E L 0152-54-1200	F A X 0152-54-1201
《留辺蘂支所》	北見市留辺蘂町東町 84-1	T E L 0157-42-2200	F A X 0157-67-2078